

Befund MS

Für ein besseres Leben mit MS

- 
- > **Gesundheitsreform:
Was kostet sie uns?**
 - > **MS und Ernährung:
Handfeste Tipps**

www.ms-infozentrum.de

Private Info-Website zur Multiplen Sklerose

Auf der Suche nach Informationen über Multiple Sklerose sind Betroffene wie Interessierte auf der Internetseite www.ms-infozentrum.de gut aufgehoben. Neben Informationen über die neuesten Medikamente, Therapien und Forschungsergebnisse, gibt es einen Expertenrat und eine Telefonhotline, sowie eine Funktion, mit der MS-Kranke sich einen spezialisierten Arzt oder eine Klinik in ihrer Nähe suchen können.

Abgerundet wird das Angebot durch verschiedene interessante Links, beispielsweise zu örtlichen Selbsthilfegruppen oder zu behindertengerechten Campingplätzen. Wer Lust hat, kann hier auch seinen „MS-Lebenslauf“ veröffentlichen, einen regelmäßigen Newsletter abonnieren oder über eine Mailingliste Kontakte zu anderen Betroffenen aufbauen.

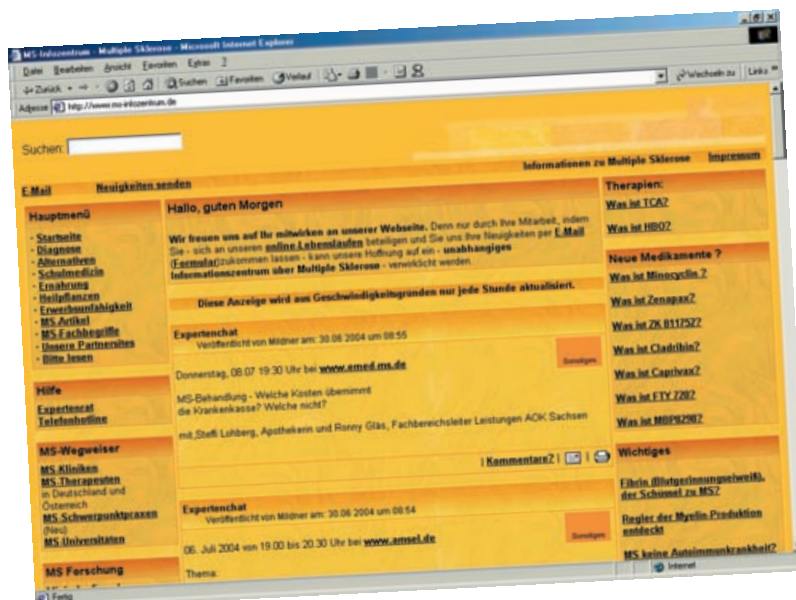

„Von Patienten für Patienten“ heißt das Motto der privat initiierten Website, die ins Leben gerufen wurde, um ein „unabhängiges“ Informationszentrum zum Thema MS zu schaffen.





Der Mensch im Mittelpunkt

MEDIAN Kliniken



Uns hilft nicht, wer uns Krücken leiht, sondern wer uns gehen lehrt.
H. Tschopp

Unsere Ärzte und Therapeuten können Ihnen mit speziellen Therapien helfen, mit der MS besser zu leben.

Wir behandeln MS in folgenden Kliniken:

<p>BAD KROZINGEN MEDIAN Kliniken Bad Krozingen Schwarzwaldklinik Neurologie Telefon 0 76 33 / 93 01</p> <hr/> <p>BAD OEYNHAUSEN MEDIAN Klinikum für Rehabilitation Telefon 0 57 31 / 86 5-0</p> <hr/> <p>BAD SALZUFLEN MEDIAN Klinikum für Rehabilitation Klinik Flachsheide Telefon 0 52 22 / 39 8-0</p>	<p>BAD SÜLZE MEDIAN Klinik Telefon 03 82 29 / 72-0</p> <hr/> <p>BAD TENNSTEDT MEDIAN Klinik Telefon 03 60 41 / 35-0</p> <hr/> <p>BERLIN MEDIAN Klinik Berlin Telefon 0 30 / 36 503-0</p> <hr/> <p>BERNKASTEL-KUES MEDIAN Reha-Zentrum Klinik Burg Landshut Telefon 0 65 31 / 92 40 00</p>	<p>FLECHTINGEN MEDIAN Klinikum, Abt. 3 Telefon 0 39 054 / 82-0</p> <hr/> <p>GRÜNHEIDE MEDIAN Klinik Telefon 0 33 62 / 739-0</p> <hr/> <p>MAGDEBURG MEDIAN Klinik NRZ Telefon 03 91 / 610-0</p>
--	---	---

www.median-kliniken.de

Befund MS mitgestalten

Befund MS braucht Sie



Sie möchten Ihre Gruppe vorstellen?

Sie möchten einen Termin bekannt geben?

Sie möchten uns an Berichten über Jubiläen, Feste, Workshops und Tagungen teilhaben lassen?

Sie haben ein Gedicht oder eine Geschichte über Ihr Leben mit der Krankheit geschrieben?

Sie wollen über bestimmte Themen mehr wissen?

Geben Sie anderen Betroffenen die Gelegenheit, Einblick in Ihre Arbeit gewinnen zu können und geben Sie uns Anregungen, damit wir die Artikel auf Ihr Informationsbedürfnis abstimmen können. Idealerweise senden Sie uns Ihren Bericht oder Ihre Kurzmitteilung als Word-Datei per E-Mail oder Diskette. Fotos, Bilder oder Abbildungen benötigen wir wegen der Druckqualität im Original. Diese gehen Ihnen nach der Bearbeitung umgehend wieder zu.

gfmk KG Verlagsgesellschaft · Postfach 25 02 24 · 51324 Leverkusen · E-Mail: info@gfmk.de

Wichtige Adressen

Deutsche Multiple Sklerose Gesellschaft Bundesverband e. V.
Küsterstr. 8
30519 Hannover
Tel.: 05 11/9 68 34-0
Fax: 05 11/9 68 34-50
E-Mail: dmsg@dmsg.de
Internet: www.dmsg.de

Institut für Multiple Sklerose Forschung am Universitätsklinikum Göttingen
Waldweg 33
37073 Göttingen
Tel.: 05 51/39-1 33 32

Sylvia Lawry Center for Multiple Sclerosis Research
Hohenlindener Str. 1
81677 München
Tel.: 0 89/2 06 02 69 50
Fax: 0 89/2 06 02 69 51
E-Mail: info@slcmsr.org

MS-Infozentrum
Jürgen Mildner
Jüdtstr. 32
91522 Ansbach
E-Mail: mildner@ms-infozentrum.de

M.S.K. e.V.
Geschäftsstelle
Schelmengrubweg 29
69198 Schriesheim
Tel. & Fax: 0 62 03/6 58 31
E-Mail: MSKeV.Dittmann@t-online.de

AATALKLINIK WÜNNENBERG tuum est



- Die Aata Klinik verfügt über modernste diagnostische und therapeutische Einrichtungen wie zum Beispiel Schluckdiagnostik, Kernspin- und Computertomographie
- Neurologische (Früh-)Rehabilitation
- Anschlussheilbehandlung/-rehabilitation
- Angeschlossenes Pflegeheim und Dialysezentrum
- Physiotherapie, Massage, Logopädie, Ergotherapie, Neuro-Psychologie, Sozialdienst

Weitere Informationen:
Aata Klinik Wünnenberg GmbH
In den Erlen 22
33181 Bad Wünnenberg
Tel.: 0 29 53/97 05 41
Fax: 0 29 53/97 05 45
E-Mail: info@aata klinik.de
http://www.aata klinik.de



DECPAC® Faltrampen



Damit überwinden Sie Stufen im Handumdrehen.

SOH GmbH
Vogelherd 16
74937 Spechbach
Tel. 0 62 26/78 71 55
FAX 0 62 26/78 71 56

Bitte senden Sie mir die GRATIS-Dokumentation DECPAC Faltrampen.

Name: _____ Strasse: _____
PLZ/Ort: _____ Tel.: _____